Absperrschieber manuell, elektrisch oder pneumatisch

Weitere Größen und Ausführungen sind auf Anfrage lieferbar! Weitere Bilder und Videos auf unserer Homepage!
Bord ist generell Aufpreis!

Artikel	Absperrschieber einfache Ausführung	Handabsperr-schieber	Ketten-absperr-schieber	Elektro-absperr-schieber	Pneumatik-absperr-schieber	Bord
Kurz-Bez.	AB-SCH	HA-SCH	KE-SCH	EL-SCH	PN-SCH	BO
DN d_1 mm	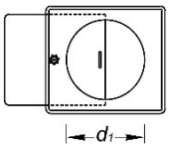	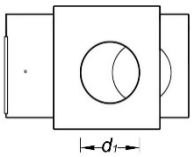 umrüstbar auf EL- oder PN-Schieber	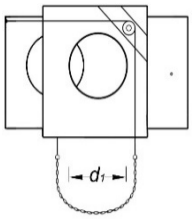	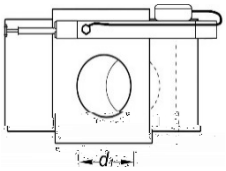 vorgeschrieben laut TRGS 553	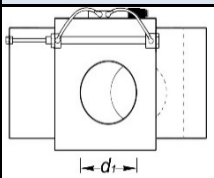 vorgeschrieben laut TRGS 553	für Flansch oder für Sicken-schelle pro Stutzen 5 mm
	€	€	€	€	€	€/1xBord
ø80	46,10	55,40	119,80	470,60	210,00	1,45
ø100	50,70	55,40	119,80	470,60	212,50	1,45
ø120	51,30	55,40	119,80	470,60	215,00	1,65
ø125	53,40	55,40	119,80	470,60	215,00	1,70
ø140	55,40	55,40	119,80	470,60	215,00	1,75
ø150	57,70	55,40	119,80	470,60	215,00	1,80
ø160	59,60	55,40	119,80	470,60	215,00	2,10
ø180	82,70	82,50	144,60	522,10	247,40	2,25
ø200	85,30	82,50	144,60	522,10	252,40	2,35
ø220	90,80	82,50	144,60	522,10	254,90	2,40
ø224	90,80	82,50	144,60	522,10	272,40	2,45
ø250	93,40	82,50	144,60	522,10	274,90	2,50
ø280	100,30	92,70	164,70	567,10	300,60	2,50
ø300	101,40	92,70	164,70	567,10	303,10	2,55
ø315	103,10	92,70	164,70	567,10	305,60	2,60
ø350	154,30	128,50	193,90	787,10	436,50	2,65
ø355	170,70	137,00	201,20	787,10	436,50	2,65
ø400	179,90	135,60	220,10	787,10	567,40	2,85

Abbildungen nicht maßstäblich!

AB-SCH

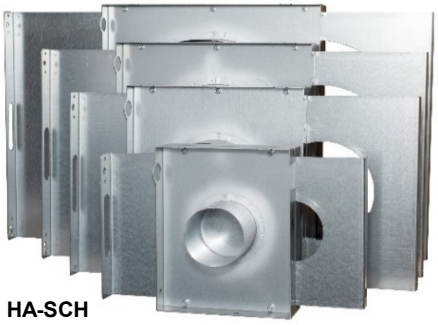

HA-SCH

KE-SCH

Abmessungen der Absperrschieber (AB-SCH) richten sich nach dessen Durchmesser d_1

Abmessungen der Absperrschieber HA-SCH, KE-SCH (EL/PN-SCH in Klammern)		
Größe d_1 in mm	Länge in mm	Höhe in mm
Ø 80…160	430 (570)	280
Ø 180…250	610 (845)	370
Ø 280…315	750 (1050)	430
Ø 350…400	910 (1280)	565

Abmessungen der Absperrschieber (PN-SCH) richten sich nach Durchmesser d_1

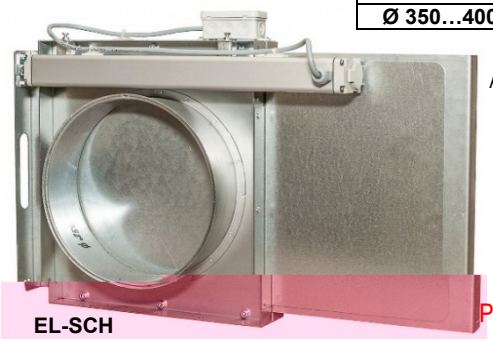

EL-SCH

Folgende elektrische Ausführungen der Linearmotoren und Steuerventile sind lieferbar:

220V ~
110V ~
24V ~ =

ab DN 350 werden zwei Elektromotoren bzw. Pneumatikzylinder verbaut

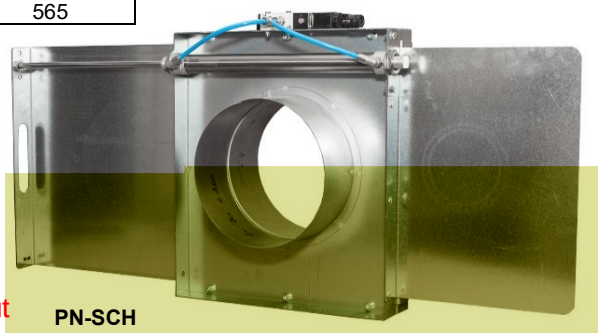

PN-SCH

alle Preise netto, zuzgl. ges. MwSt.